

ほたる通信

～東峰学園の生徒さんと一緒に～



11月8日に東峰学園7年生8名が【社会福祉体験学習】に来園されました。福祉車両体験や勉強されたレクリエーションの提供、日常的なケアのお手伝い等様々な事を実施していただきました。生徒さんは生き生きとした表情をされており、合間に先生と話されている姿も楽しそうとても良い環境で教育を受けている事が伺えました。利用者の皆様も楽しく過ごせた事と思います。一日ありがとうございました。

新職紹介



この度、御縁を頂き宝珠の郷で働かせて頂くことになりました看護師の馬場美咲です。若輩者ではございますが、少しでも早く利用者の皆様のことを覚えて、より良いケアを行えるよう、精一杯頑張りますのでご指導ご鞭撻のほどよろしくお願い致します。

編集後記

阪神が日本一となり今年のプロ野球も終了しました。過去に一度だけ阪神の試合を観戦しましたが、熱狂的な応援にそれまで巨人ファンだった私が、すぐに阪神ファンになった事を思い出しました。特別野球が好きというわけではありませんが、関西生まれの私には何だか嬉しく思います。九州の皆様ごめんなさい。11月に入りやっと冬を感じるようになりました。皆様も風邪やコロナにお気をつけ下さい。

広報委員長 坪井

宝珠の郷の
公式LINEアカウント



発行元 : 特別養護老人ホーム 宝珠の郷 広報委員会
住所 : 〒838-1702 福岡県朝倉郡東峰村大字福井942-1
TEL : 0946-72-9811
ホームページ : <https://www.e-housyu.jp/>



- 🌸 お花贈呈
- 🌸 10月の風景
 - ・焼き芋会
 - ・ユニットケア(特養)
 - ・利用風景(テイサービス)
- 🌸 福祉体験・新職紹介
- 🌸 編集後記



10月11日に東峰学園環境委員会の皆さんたちに、花の寄せ植えを届けて頂きました。花を見ると皆様喜ばれます。大切に育てていきます。きれいなお花をありがとうございました。

特養 ユニットケア



午後より、個別ケアやリハビリ、季節の行事等を行っています。
朝晩は冷えますが日中は温かい日が多く、外気浴を行いました。
皆様も気持ちよさそうな表情をされていました。

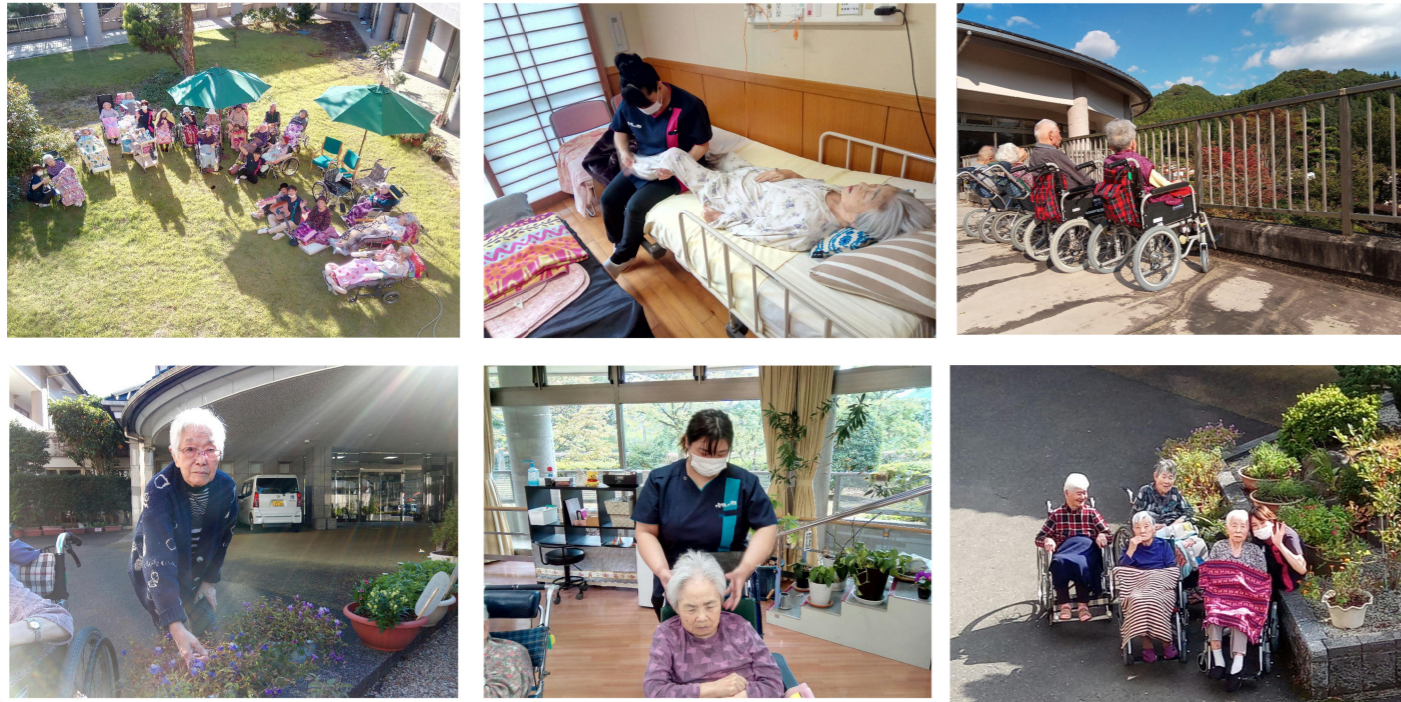

デイサービス 利用風景

日常生活訓練を主体とした訓練や手芸、季節の活動、行事を行っています。
普段は屋内での体操も天気の良い日は外で行ったりしています。
訓練も活動も楽しみながら行う事が機能維持に繋がります。



やきいも会

10月31日にやきいも会を行いました。
やきいも屋さんになつた職員が各階をまわり、
季節の行事に花を添えました。

