

ほたる通信

防火避難訓練



東峰村老人クラブ連合会の皆様よりタオルをいただきました。
大切に使用させていただきます。



—目次—

- 東峰村老人クラブ連合会様よりタオル寄贈
- 盆供養
- 作業療法・日田彦山線BRTひこぼしライン
- 避難訓練・編集後記

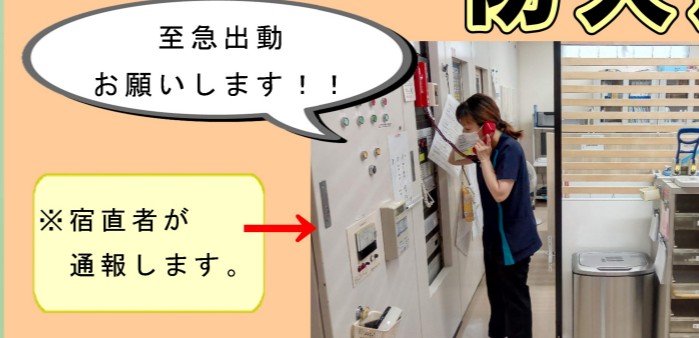

※宿直者が 通報します。



※火元に近い場所 から避難誘導します。



8月17日

消防署員も参加した夜間想定
の避難訓練を行いました。
夜間は夜勤者、宿直者の4名
体制の為、消火担当、通報
担当、避難誘導担当の連携
がとて大切になります。万
が一の際に備えて緊迫感
のある訓練ができました。

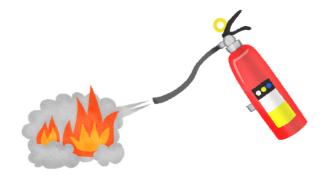

編集後記

西念寺よりご住職に來園いただき、お経・お説法を頂きました。
その中で、『布施とは見返りを求めない施し。私たちは布施・施しの中で生きている。
「ありがとうございます」「おかげさまで」は中々言葉に出ないものです。お礼を
言わないといけない、何か返さないといけないと思うのですが、まずは「ありがとう
ございます」「おかげさまで」と味わわせていただくことがお盆のご縁です。お盆
のこのご縁に、布施という味わいをみなさんでさせていただきます。』
と、ご教示いただきました。
日々介護・生活を共にする中で、利用されている方々がお返しをしないといけないとい
う気持ちを表現されますが、私には、清々しい「ありがとう」という言葉が一番のご褒
美です。これからも生活を共にしながらお互いに気持ちよく施設での暮らしを続けてい
きたいと思います。

広報委員長 坪井

宝珠の郷の
公式LINEアカウント



発行元 : 特別養護老人ホーム 宝珠の郷 広報委員会
住所 : 〒838-1702 福岡県朝倉郡東峰村大字福井942-1
TEL : 0946-72-9811
ホームページ : <https://www.e-housyu.jp/>

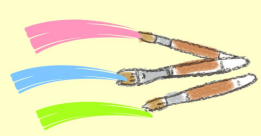

作業療法



何色に
しようかな？

綺麗でしょ



完成しました～



今月の作業療法では、中にペンや花瓶などを立てる事ができる『虹色スタンド』を作りました。割箸に色を付け、各自で好みの色彩で組み立てました。組み方も色合いもそれぞれ個性があり、素敵な作品になりました。

8月15日



盆供養



日田彦山線BRTひこぼしライン



6年前に「平成29年7月 九州北部豪雨」により被災した 日田彦山線添田駅～夜明・日田駅間を繋ぐ『BRTひこぼしライン』が8月28日より開業されました。施設の最寄り駅：宝珠山駅もご利用いただけます。YouTubeにて、宝珠山⇄岩屋駅の車窓の様子を動画でご覧いただけます。



西念寺のご住職にお盆の供養をしていただきました。利用者様はお経を聞きながらお焼香をされ、ご先祖様に両の手を合わせて穏やかな時間を過ごされました。